NGỢI KHEN BA NGÔI

Đỗ Vy Hạ

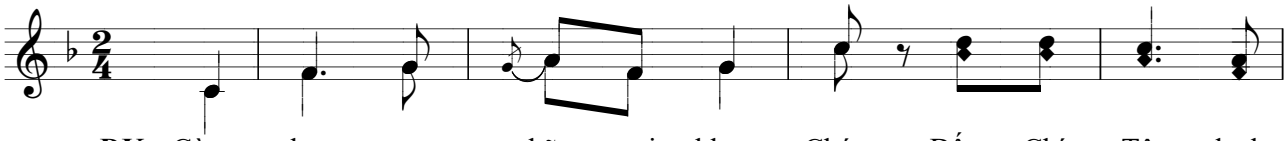

ĐK: Cùng nhau ta hãy ngợi khen Chúa, Đấng Chí Tôn, danh

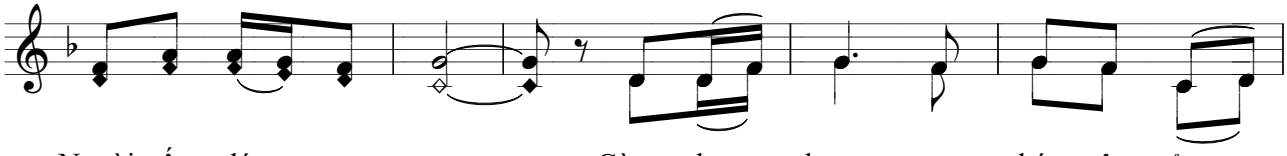

Người rất đáng tụng ca. Cùng hợp hoan vang hát câu cảm

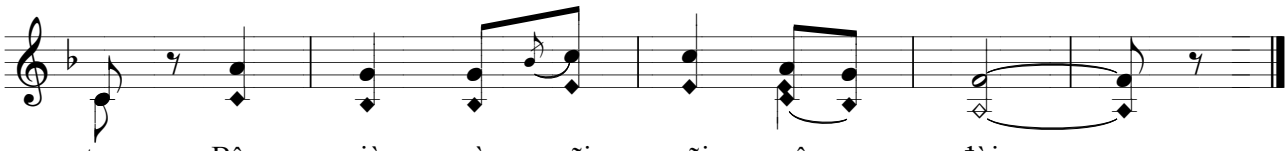

tạ. Bây giờ và mãi mãi muôn đời.

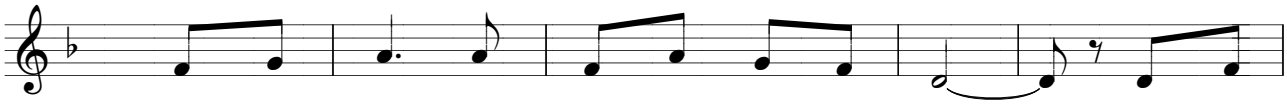

1. Ngợi khen Chúa, Đấng tạo tác nên muôn loài Tầng trời
2. Ngợi khen Chúa, Đấng toàn thắng trên tử thần Là nguồn
3. Ngợi khen Chúa, chính nguồn sức thiêng uy hùng Là tình

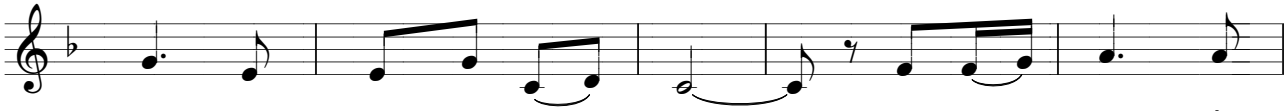

1. cao vinh quang Chúa giải bày. Cảm tạ Chúa, Đấng
2. sống muôn năm vẫn vững bền. Cảm tạ Chúa đã
3. yêu cao xa ngất cửu trùng. Cảm tạ Chúa đã

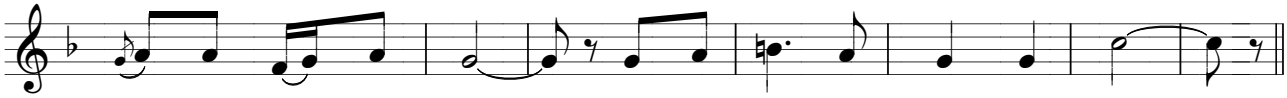

1. đã khứng chọn chúng ta Làm con cái xưng Người là Cha.
2. lấy máu chuộc thế nhân Khỏi cuộc sống nô lệ lầm than.
3. đến dắt dìu thế nhân Và ban phát dư tràn hồng ân.

Imprimatur: 05/01/2021 - GP. Nha Trang - Đức Giám Mục Giuse Võ Đức Minh