XIN CHO CON

Bạch Vân

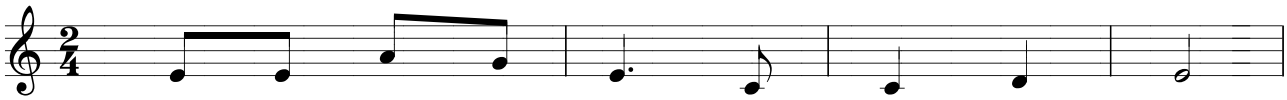

1. Xin cho trái tim con thuộc trọn về Chúa
2. Xin cho trái tim con rộng lượng như Chúa.
3. Xin cho trái tim con nồng nàn yêu mến.

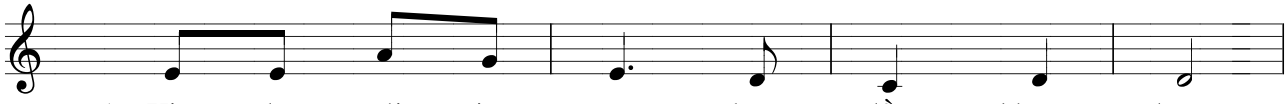

1. Xin cho trái tim con đong đầy khoan dung.
2. Xin cho trái tim con quảng đại trao ban.
3. Xin cho trái tim con trung thành khiêm nhu.

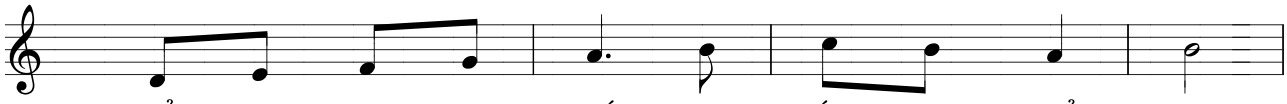

1. Để yêu thương nhân thế đang sống trong khổ đau,
2. Để con luôn tha thứ cho kẻ hãm hại con.
3. Để tình yêu Thiên Chúa lớn mãi trong đời con.

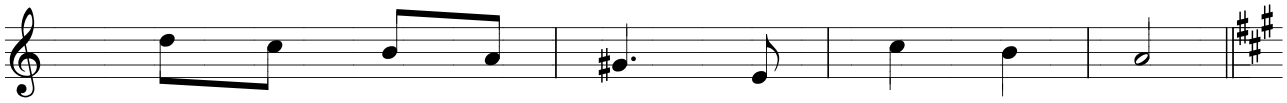

1. Sống hiến trao thân mình vì Chúa hy sinh.
2. Sống yêu thương phục vụ vì Chúa quên mình.
3. Sống chứng nhân Tin Mừng, Lời Chúa vang lừng.

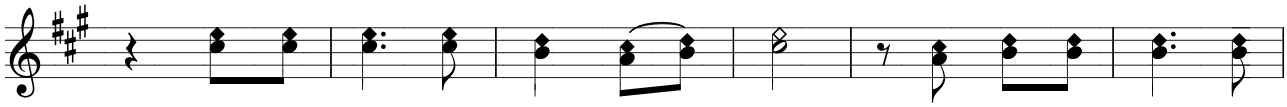

ĐK: Xin cho con trái tim của Chúa để yêu anh em như

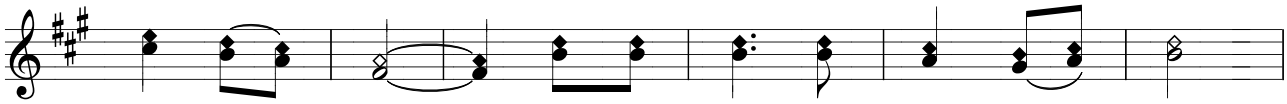

chính thân mình. Xin cho con sức mạnh của Chúa

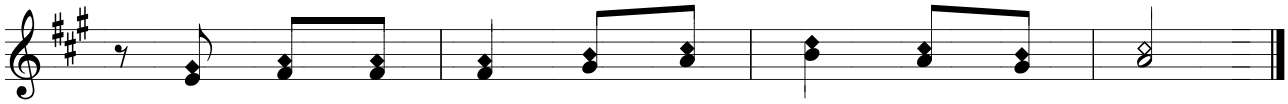

để con kiên gan làm nhân chứng giữa trần gian.

Imprimatur: 02/06/2017 - GP. Nha Trang – Đức Giám Mục Giuse Võ Đức Minh