DI NGÔN CỦA THẦY

PK1: Ga 13,34-35
PK 2: Ga 14,27.15,9
PK 3: Ga 14,1. 15,13
PK 4: Ga 14,26.16,13

Giang Tâm

Sốt sắng

D A/C♯ Bm D/A

mp *mf*

ĐK: Ai yêu mến Thầy thì sẽ giữ lời Thầy. Thầy và Cha

F♯m G A7 G Em F♯m

f *mf*

Thầy sẽ yêu mến người ấy, sẽ đến và ở lại với người ấy. Thầy

D Em7 G A7 D

f *mp*

sẽ yêu mến và sẽ tỏ mình ra cho người ấy.

Điệp khúc 2 bè:

D A/C♯ Bm D/A F♯m G

ĐK: Ai yêu mến Thầy thì sẽ giữ lời Thầy. Thầy và Cha Thầy sẽ yêu mến người

A7 G Em F♯m D Em7

ấy, sẽ đến và ở lại với người ấy. Thầy sẽ yêu mến và

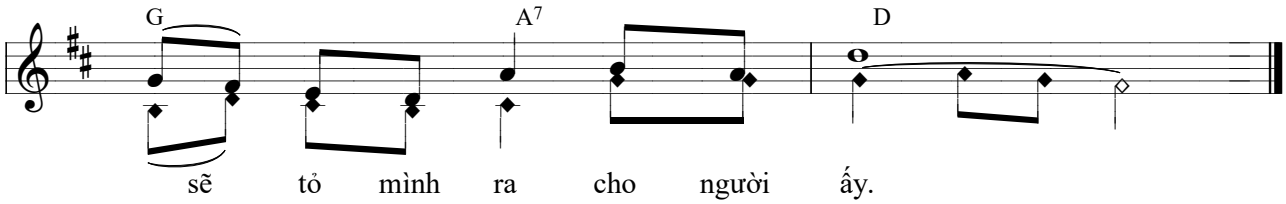

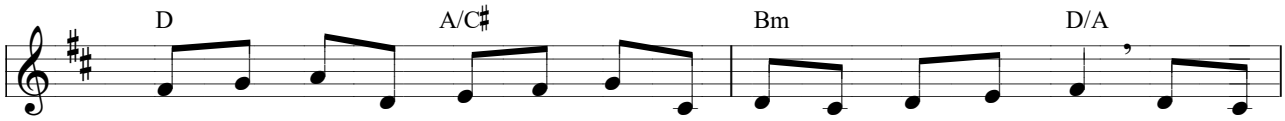

1. Này đây chính điều răn mới: Hỡi đoàn con hãy yêu thương nhau, yêu như
2. Thầy ban phúc bình an cho hết đoàn con của Thầy yêu dấu, phúc an
3. Đừng xao xuyến hãy tin nơi Chúa và tin vào Thầy luôn mãi, Thầy đi
4. Thần Chân Lý từ Cha sai đến sẽ ở cùng đoàn con mãi. Ngài là

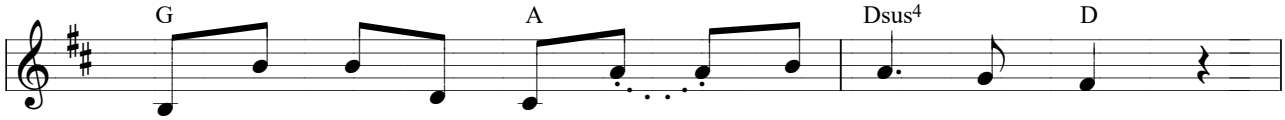

1. Thầy đã mến yêu đoàn con nên hiến trao thân mình.
2. bình chẳng giống như bình an nơi thế gian ban tặng.
3. dọn chỗ ở cho đoàn con vui sống bên Cha Thầy.
4. Thần Khí của sự thật nên chứng nhân của Thầy.

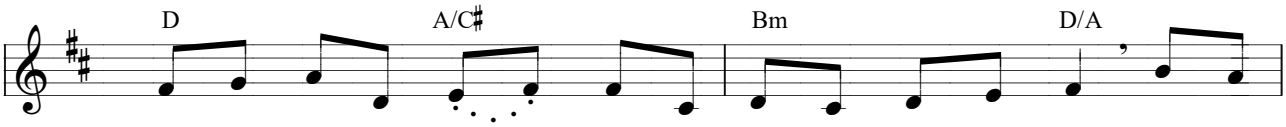

1. Mọi người sẽ nhận ra đấy chính là môn đệ Thầy Chí Thánh, nếu đoàn
2. Như Cha mến Thầy luôn Thầy cũng hằng yêu đoàn con như thế. Tất cả
3. Không có mối tình nào cao cả bằng tình của người dám chết, dám hy
4. Ngài sẽ nhắc lại tất cả mọi Lời mà Thầy đã nói, để dẫn

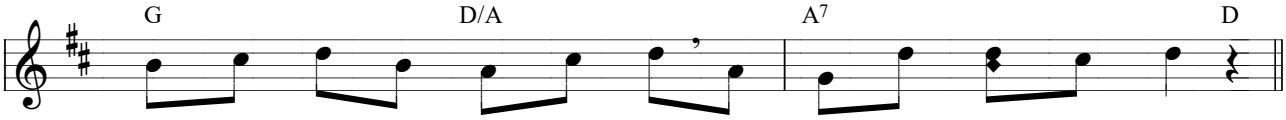

1. con một ý một lòng yêu thương như Thầy yêu thương đoàn con.
2. đoàn con hãy ở lại mãi mãi trong tình yêu của Thầy luôn.
3. sinh mạng sống vì người bạn hữu của mình như Thầy nêu gương.
4. đưa tất cả mọi người đến với trọn vẹn chân lý thần linh.

Giang Tâm

Imprimatur: 17/06/2022 - TGP. Sài Gòn-TPHCM - Đức Hồng Y Gioan Baotixita Phạm Minh Mẫn