CHÚA VẪN THÁNH HÓA

Mi Trầm

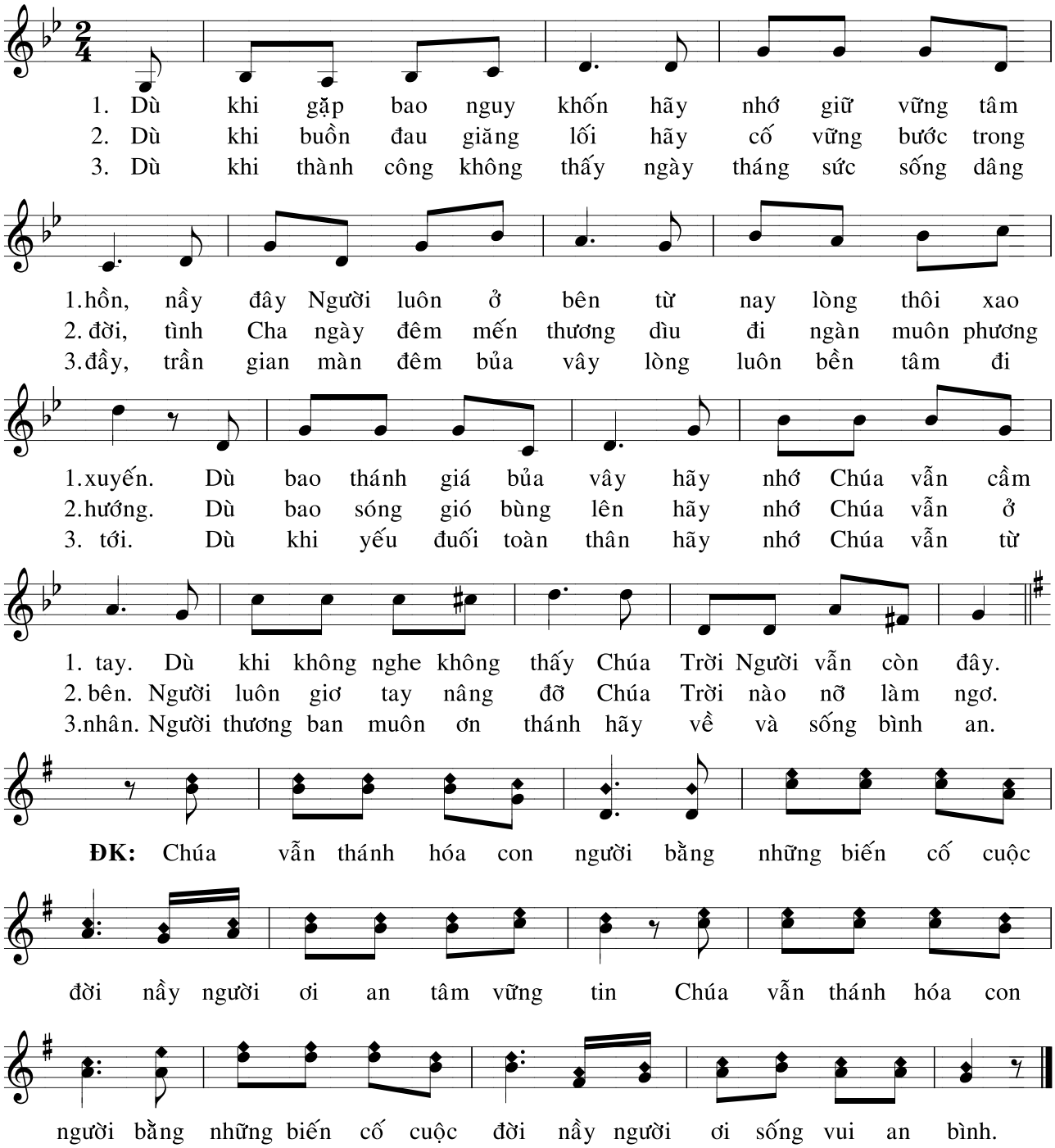

Mi Trầm. Thánh Ca Phụng Vụ
Imprimatur: 06/02/2012 - GP. Nha Trang - Đức Giám Mục Phaolô Nguyễn Văn Hòa